

CRT COMEMORA DIA DO MEIO AMBIENTE COM DOAÇÃO DE MUDAS

Para marcar as comemorações do Dia Mundial do Meio Ambiente na região da Rodovia Santos Dumont (BR-116/RJ) e

estimular o contato mais próximo com a natureza, a Concessionária Rio-Teresópolis (CRT) distribuiu a seus usuários, em 5 de junho, um

total de três mil mudas nativas da Mata Atlântica. O posto de distribuição foi montado pela concessionária no sentido Teresópolis, após a passarela de Mauá (km-131), em Bongaba, Magé. Cada veículo pôde retirar uma muda com a indicação de que o plantio só fosse feito em áreas particulares para não haver interferência na área de preservação ambiental na região da rodovia.

A CRT tradicionalmente realiza essa ação no Dia Internacional do Meio Ambiente como forma de lembrar seus usuários de que a BR-116/RJ está inserida numa região com grandes áreas preservadas da Mata Atlântica, como os parques Nacional da Serra dos Órgãos e o Estadual



Funcionários da CRT orientaram os usuários sobre como e onde plantar as espécies doadas



Um posto de distribuição foi montado logo depois do pedágio de Bongaba no sentido Teresópolis para a entrega das mudas

dos Três Picos. E que, por isso, qualquer intervenção no meio ambiente em sua área deve ser cercada de cuidados, procurando-se manter as características ambientais originais. ■

CAMPANHA DO AGASALHO DA CRT ARRECADA 2.479 DOAÇÕES PARA ENTIDADES DA REGIÃO DA BR-116/RJ

Como já é tradição nos meses que antecedem o inverno, a Concessionária Rio-Teresópolis (CRT) realizou entre 13 de maio e 3 de junho, a Campanha do Agasalho que, neste ano, arrecadou um total de 2.479 itens, sendo destes, 1.579 doados pelos usuários da

Rodovia Santos Dumont e 900 pela empresa. Essas doações beneficiaram, especialmente, crianças e idosos atendidos por 17 entidades beneficentes dos municípios da região da BR-116/RJ.

Receberam as doações as seguintes instituições: Amovisa

(antigo GADA) de Magé, Apae Teresópolis e Magé, Associação de Moradores e Amigos de Sheila de Magé, Associação de Moradores e Amigos de Parque Estrela em Magé, Centro de Apoio à Infância e à Juventude Casa das Rosas em Magé, Creche Menino Jesus

de Praga em Teresópolis, Creche Professora Rosália Martins da Silva em Teresópolis, Departamento São Vicente de Paulo em Teresópolis, Fundação Beneficente Evangélica Jesus de Nazaré em Duque de Caxias, Aspas - Associação Beneficente Primeiros Passos

em Magé, Igreja Matriz Pastoral do Agasalho em São José do Vale do Rio Preto, Lar São Tiago para Meninos em Magé, Lar Tia Anastácia em Teresópolis, Pastoral de Suruí em Magé, Sociedade Pestalozzi de Magé e Associação Beneficente Sopão em Teresópolis. ■

Socorro médico, guincho, informações e reclamações

Ligue CRT: 0800 021 0278   

ou 0800 021 0279 (deficientes auditivos e de fala).

CRT SEMPRE COM VOCÊ.



www.crt.com.br

'PROJETO OLHARES' FAZ EXPOSIÇÃO NA CALÇADA DA FAMA

Mais uma realização do "Projeto Olhares" foi lançada a 1º de junho, na Calçada da Fama de Teresópolis: a exposição fotográfica "Rosário, cores e sonhos". A mostra reúne trabalhos de jovens e crianças da comunidade de Rosário, alunos da quinta turma do projeto de iniciação fotográfica, que tem a coordenação da ONG Lar Tia Anastácia e a CRT como patrocinadora por meio da Lei Rouanet do Ministério da Cultura. ■

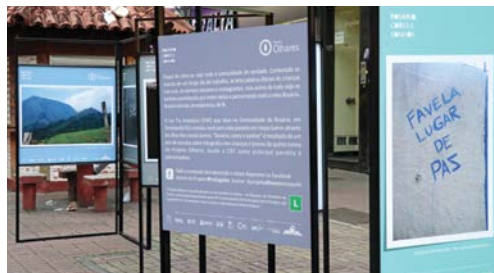

Alunos do curso de iniciação fotográfica realizado na comunidade do Rosário são os autores dos trabalhos expostos



TEMPO SECO, BALÕES E QUEIMADAS PODEM RESULTAR EM GRANDES INCÊNDIOS

No inverno, quando o clima costuma ser mais seco, cresce a ocorrência de queimadas nas rodovias tanto que o número de incêndios nessas regiões, entre junho e setembro, representa cerca de 60% do total de casos registrados ao ano. Some a isso as festas juninas, com balões e fogueiras. A combinação pode provocar grandes incêndios e destruição, com risco para áreas de preservação ambiental, animais e propriedades. Sem falar que, soltar balão é crime, com pena de reclusão prevista.

Além das fogueiras e balões, algumas práticas também representam risco de incêndios como a queima de lixo próximo à vegetação ou o arremesso de bitucas/guimbas de cigarros pelas janelas dos veículos. A vegetação seca é combustível para o fogo. Nas faixas de domínio das rodovias, grande número dos focos de incêndio ocorre nas áreas próximas aos aglomerados urbanos.

Nas rodovias, as queimadas também reduzem a segurança, pois a fumaça prejudica

a visibilidade, aumentando o risco de colisões traseiras. Reduza a velocidade, feche os vidros do veículo, mantenha distância segura do veículo da frente e não pare na faixa de rolamento. Se detectar algum foco de incêndio ou fumaça, entre em contato com a CRT pelo telefone 0800 021 0278 ou com o Corpo de Bombeiros pelo número da corporação (193).

(matéria baseada em dados do site www.es-tradas.com.br) ■



TENHA CUIDADO!

- Não solte balões. Além do risco de gerar incêndios, essa prática é crime ambiental.
- Não solte fogos de artifício em áreas de vegetação.
- Não queime lixo.
- Não lance pontas de cigarro nas margens das rodovias.
- Não use fogo para eliminar a vegetação dos terrenos.



SERVIÇOS DE APOIO 24H



Atendimento telefônico. Informações e serviços de apoio. **Ligue: 0800 021-0278.** Atendimento exclusivo para deficiente auditivo e de fala: **0800 021-0279.**



CAU's – Centros de Atendimento aos Usuários. Pontos de apoio, onde são disponibilizados banheiros, telefone e atendimento personalizado. Locais: km-133,5 – Praça de Pedágio Eng. Pierre Berman (pista sentido Teresópolis) / km-41 – BOP – Base Operacional de Águas Quentes.



E-mail e Site. Também para sugestões, solicitações e reclamações escreva para usuario@crt.com.br. Para obter informações sobre a rodovia e a CRT, acesse www.crt.com.br.



Telefones de emergência. 100 aparelhos estão posicionados a cada dois quilômetros da rodovia e, no trecho da Serra, a cada quilômetro. Fale direto com o CCO – Centro de Controle Operacional para pedidos de apoio/socorro ou informações.



Inspeção. Cinco viaturas, com a inscrição CRT – SOS – Operação, monitoram a rodovia, percorrendo todo o trecho sob concessão para prestar ajuda aos usuários e informar ao CCO sobre qualquer acidente, incidente ou irregularidade detectada.

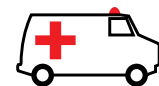

Socorro médico e Resgate. Uma UTI-móvel, uma ambulância e dois carros-resgate – com médico, resgatistas e socorristas – serão acionados em caso de acidente ou emergência médica.



Guincho. Três guinchos leves, dois guinchos pesados e um guincho superpesado serão acionados em caso de pane mecânica ou acidente. Estas viaturas rebocam veículos avariados para locais seguros, pré-estabelecidos, ao longo da rodovia.



PMVs – Painéis de mensagens variáveis. Quatro* estão localizados ao longo do trecho da Baixada Fluminense e dois** em Teresópolis, sendo um, próximo ao Alto Soberbo (km-88,6) e outro, na Av. Rotariana (principal acesso à cidade), e disponibilizam, sempre que necessário, informações sobre as condições da rodovia ou outros temas relevantes.

*Dois em cada sentido. **Ambos no sentido Rio.

Expediente

Este informativo é uma produção do Departamento de Marketing da CRT – Concessionária Rio-Teresópolis

Coordenação Geral
Pedro Lancaster

Jornalista Responsável
Simone Botelho

Assistente de Produção
Alexandra Amaral

Reportagens
CRT: Assessoria de Comunicação

Fotos/ilustrações
Francisco Vicente e Banco de Imagens

Editoração Eletrônica
Claudio Reis Attademo

Impressão
Edigráfica

CRT – Rodovia Santos Dumont (BR-116/RJ), s/nº – Km 133,5
Praça Eng. Pierre Berman – Bongaba Magé/RJ – CEP: 25930-530
Tel/Fax (21) 2777-8300